

## ANEXO 1

**ANEXO 1. ACTA DE INSTALACIÓN DEL COMITÉ DE PARTICIPACIÓN SOCIAL Y  
 REPORTE DE CAPACITACIÓN**
**RESPONSABLE DEL LLENADO: ENLACE FISMDF Y COMITÉ DE PARTICIPACIÓN  
 SOCIAL**
**1.1 Acta de Instalación del Comité de participación social**

Siendo las 10:00 horas del día 09 del mes de NOV del año 2022 en la localidad de El Zapote, del municipio **HUAJICORI**, de la entidad **NAYARIT**, se encuentran reunidos el **ING CARLOS GÓMEZ CERVANTES**, designado como enlace FISMDF, quien ostenta el cargo de **DIRECTOR DE OBRAS PUBLICAS** en calidad de representante de la instancia ejecutora, el/la C. Octavio Ruiz Castro, el/la C. Claudia Partida Diaz, el/la C. Martha Robles Rodriguez, el/la C. \_\_\_\_\_, y el/la C. Ing. Juan Jose Alvarez Velazquez para celebrar la instalación del Comité de participación social, que dará seguimiento y verificación de la obra: Rehabilitación de camino rural, La Laguna de los Plata a el Zapote en el municipio de Huajicori Nayarit. a realizarse con los recursos del FAIS, componente FISMDF, correspondiente al ejercicio fiscal 2022.

**CONSIDERANDO**

Que el artículo 33, apartado B, fracción II, inciso b) de la Ley de Coordinación Fiscal, establece la obligación que tendrán municipios y demarcaciones territoriales de promover la participación de las comunidades beneficiarias en la planeación, ejecución, control, vigilancia, seguimiento y evaluación de las obras y acciones a realizar con recursos del Fondo de Aportaciones para la Infraestructura Social.

Que los Lineamientos Generales para la Operación del Fondo de Aportaciones para la Infraestructura Social vigentes, publicados el en Diario Oficial de la Federación, en su numeral 3.1.2, fracciones XV y XVI, los gobiernos locales tendrán como responsabilidades: 1.- Promover la participación social en la planeación, registro y establecimiento de mecanismos de control y seguimiento de los proyectos que se realicen con los recursos del FAIS a través de los comités de participación social o de las formas de organización con las que cuente el municipio o demarcación territorial. 2.- Los municipios y demarcaciones territoriales deberán reportar los formatos de la integración y operación de los comités de participación social en el Módulo de Participación Social de la Matriz de Inversión para el Desarrollo Social-MIDS.

## ANEXOS DE PARTICIPACIÓN SOCIAL 2022

### ANEXO 1



**BIENESTAR**  
SECRETARÍA DE BIENESTAR



Que la Guía de Participación define al comité de participación social-CPS, como un órgano de participación social y representación de una comunidad, ya sea urbana, rural, indígena, o afroamericana, electos de manera democrática que dan seguimiento a la ejecución de las obras o acciones que se programan a través del FISMD, así como cualquier otra forma de organización con la que cuente el municipio o alcaldía, mismo que deberá conformarse en cada obra del FISMD. Este acto deberá formalizarse mediante la elaboración del acta respectiva.

Que el comité de participación social (CPS) deberá estar compuesto por cuatro personas como mínimo, que sean integrantes de la comunidad beneficiaria, buscando la participación de mujeres y hombres en igualdad de condiciones, que ocuparán los cargos de Presidente (a), Secretario (a), y Vocales, cuyo objetivo será el participar en la planeación, ejecución, control, vigilancia, seguimiento y evaluación de las obras y acciones a realizar con recursos del Fondo de Aportaciones para la Infraestructura Social Municipal y de las Demarcaciones Territoriales del Distrito Federal, ahora Ciudad de México.

El comité de participación social deberá cumplir con las siguientes actividades:

1. Dar seguimiento al avance y conclusión de las obras o acciones a realizar con recursos del FISMD, con el propósito de contribuir a que la gestión gubernamental y el manejo de los recursos se realice bajo los principios de transparencia, eficacia, legalidad y honradez.
2. Realizar visitas a las obras e informar de los avances, así como de y la conclusión de las mismas a sus comunidades y a la Secretaría de Bienestar, a través de llenado de los Anexos (1, 2, 3 y 4) de participación social.
3. Participar en la capacitación que brindará el Gobierno Municipal, sobre las tareas y responsabilidades de supervisión de las obras que vigilará.
4. Participar en los procesos de planeación y priorización de proyectos en coordinación con las autoridades municipales, siempre y cuando los proyectos sugeridos se apeguen a los lineamientos del FAIS y a la disponibilidad de recursos.

En tal contexto, tomando en consideración las atribuciones que se contienen en los ordenamientos de referencia para dicho comité se emite el siguiente:

**ACUERDO ÚNICO.-** Se declara formalmente **INSTALADO** el comité de participación social en la localidad de El Zapote del municipio de **HUAJICORI**, de la entidad **NAYARIT**, que dará seguimiento y verificación de la obra Rehabilitación de camino rural La laguna de los Plata a el Zapote en el municipio de Huajicori, Nayarit.

Con lo anterior, se da por concluida la presente acta, firmando al calce los/as intervinientes e integrantes del comité de participación social, para los efectos conducentes.



## ANEXO 1

## INTEGRANTES DEL COMITÉ DE PARTICIPACIÓN SOCIAL FISMDF

Nombre completo	Datos de contacto (Domicilio, teléfono y correo electrónico)	Cargo	¿Se considera usted integrante de pueblos indígenas o afroamericanos? Si/No ¿A Cuál (especifique)?	Firma
Octavio Ruiz Castro	Domicilio conocido	Presidente (a)	NO	Octavio Ruiz C
Claudia Partida Diaz	Domicilio conocido	Secretario (a)	NO	Claudia Partida D.
Martha Robles Rguez	Domicilio conocido	Vocal	NO	M.R. R
Jose Manuel Ruiz Castro	Domicilio conocido	Vocal	NO	
Andres Ruiz Castro	Domicilio conocido	Vocal	NO	Andres Ruiz C

## TESTIGO

Nombre completo	Datos de contacto (Domicilio, teléfono y correo electrónico)	Cargo	Firma
Ingr. Carlos Gomez Cervantes	311-143-7359	Enlace FISMDF de la instancia ejecutora	



## ANEXO 1

## LISTA DE ASISTENCIA DE LA LOCALIDAD

NO.	NOMBRE	FIRMA
1	Octavio Ruiz Castro	octavio Ruiz c
2	Andres Ruiz Castro	Andres Ruiz C.
3	Martha Robles Rodriguez	M. R. R.
4	Claudia Partida Diaz	Claudia Partida D.
5	Jose Manuel Ruiz Castro	
6	Adrian Ruiz Castro	
7	Noreyda Jacqueline Ruiz Robles	NEREYDA Y. R. R.



## ANEXO 1

## 1.2. REPORTE DE CAPACITACIÓN DEL COMITÉ DE PARTICIPACIÓN SOCIAL FISMDF.

## INFORMACIÓN GENERAL

Nombre de la obra:	Rehabilitación de camino rural, La Laguna de los Plata a el Zapote en el municipio de Hujicori, Nayarit.		
Folio del proyecto:	376828		
Municipio	Hujicori Nayarit		
Localidad	El Zapote		
Entidad	Nayarit.		
Fecha y hora de la capacitación	09 de Noviembre a las 10:00 horas		
Lugar de la capacitación	Lugar de Costumbre		
Nombre del facilitador/a	Ing. Juan Jose Cazares Velazquez		
Temas	Comite de Participación social de la obra.		
Número de asistentes	Mujeres	3	Hombres 4

## LISTA DE ASISTENCIA

Nombre	Datos de contacto (Domicilio, teléfono y correo electrónico)	Cargo	Recibió los materiales informativos del FAIS (Sí o No)	Firma
Octavio Ruiz Castro	Domicilio conocido	Presidente	SI	Octavio Ruiz C
Claudia Partida Diaz	Domicilio conocido	Secretario	SI	Claudia Partida D.
Martha Robles Rguez	Domicilio conocido	Vocal	SI	M.R.R
Jose Manuel Ruiz Castro	Domicilio conocido	Vocal	SI	
Andres Ruiz Castro	Domicilio conocido	Vocal	SI	Andres Ruiz C

"Este programa es público, ajeno a cualquier partido político. Queda prohibido el uso para fines distintos a los establecidos en el programa."



FOTOGRAFÍAS DE LA CAPACITACIÓN

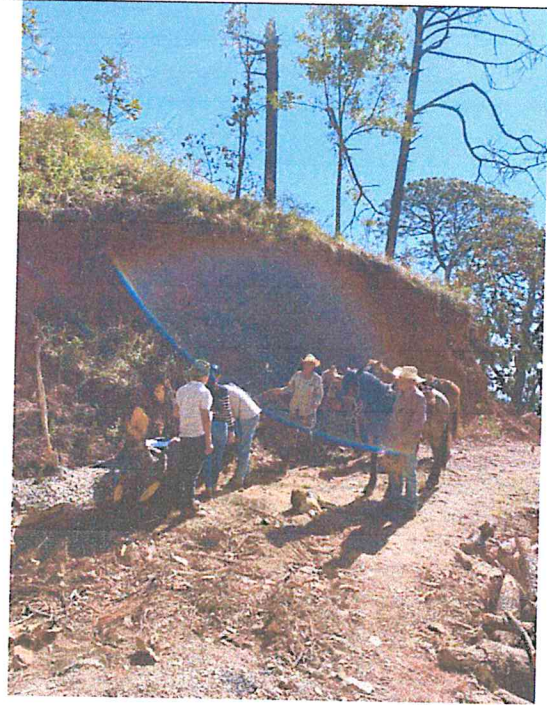
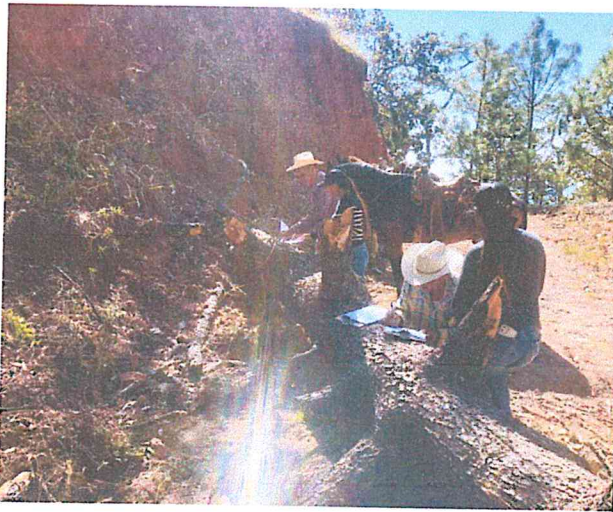
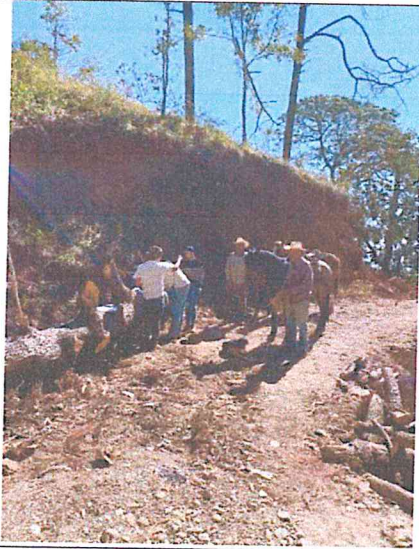

"Este programa es público, ajeno a cualquier partido político. Queda prohibido el uso para fines distintos a los establecidos en el programa."