

**DESARROLLO INTEGRAL DE LA FAMILIA  
DIF. MUNICIPAL  
POLIZA DE EGRESOS**

06 DE JULIO DEL AÑO 2023

C. JUANA DE LA CRUZ RIOS

\$ 800.00

( OCHO CIENTOS PESOS 00/100 M.N.)

FIRMA DE RECIBIDO

CONCEPTO DE PAGO:

APOYO ECONOMICO PARA EL GASTO FAMILIAR EN EL HOGAR A MIS HIJOS, SOY PERSONA SOLTERA, DESEMPLEADA DE MUY BAJOS RECURSOS ECONOMICOS.

*Juana De la Cruz Rios*  
C. JUANA DE LA CRUZ RIOS

CUENTA	RAMO	PARTIDA	NOMBRE	PARCIAL	DEBE	HABER
	4000	4400				
		441	AYUDAS SOCIALES A PERSONAS			
		44101	AYUDAS ESPECIALES A PERSONAS U HOGARES		800.00	800.00
	1111		EFFECTIVO		800.00	
	1111	01	CAJA			800.00
SUMAS IGUALES					800.00	800.00

AUTORIZO

Vo.

Bo.

*EMMA CASTAÑEDA*

PROFRA. EMMA CASTAÑEDA ALAVAREZ  
PRESIDENTA DE SMDIF.  
EN HUAJICORI, NAV.

*Sociedad Gomez Garcia*

PROFRA. JACQUELINE AZUCENA GOMEZ GARCIA  
DIRECTORA DEL SMDIF.  
HUAJICORI, NAV.

Huajicorí, Navarrit: a 06 de Julio del año 2023

ASUNTO: Solicitando Apoyo Económico.

PROFRA. EMIMA CASTAÑEDA ALVAREZ  
PRESIDENTA DEL SMDIF,  
EN HUAJICORÍ, NAVARIT.  
P R E S E N T E :

Por medio del presente oficio y de la manera más atenta me dirijo a usted: saludándola y al mismo tiempo aprovecho para Solicitarle apoyo para el Gasto Familiar en el Hogar a mis hijos, no dependo de familiares que me ayuden por eso acudo a esta Institución del SMDIF.

Esperando contar con una respuesta positiva a lo solicitado, me despido de usted dándole mis más sinceras gracias.

ATENTAMENTE

*Juana Dela Cruz Rios*  
C. JUANA DE LA CRUZ RIOS  
SOLICITANTE

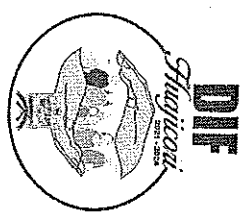

PARTIDA: 44101.

CUENTA : 011761-4519.

BUENO POR: 800.00

R E C I B I: DEL SMDF (SISTEMA MUNICIPAL PARA EL DESARROLLO INTEGRAL DE LA FAMILIA DEHUAJICORI, NAVARIT; LA CANTIDAD DE: 800.00

\$ 800.00 ( OCHOCIENTOS PESOS 00/100 M.N.) POR CONCEPTO DE : APOYO BRINDADO ECONOMICAMENTE PARA EL GASTO FAMILIAR EN EL HOGAR A SUS HIOS MADRE SOLTERA DESEMPLEADA QUE VIVE DE LO PROPIOY O LE ALCANZA PARA SU ALIMENTACION.

HUAJICORI, NAVARIT: A 06 DE JULIO DEL AÑO 2023

RECIBIO:

Johana De la Cruz Rios  
C. JUANA DE LA CRUZ RIOS  
SOLICITANTE

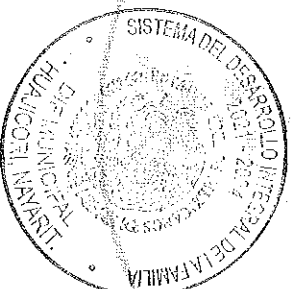

ENTREGO

Soquelina Azuero Gomez

LIC. JACQUELIN A. GOMEZ GARCIA  
DIRECTORA DE SISTEMA DIF  
EN HUAJICORI NAVARIT

Vo.

Bo

EMIMA CASTAÑEDA A  
PROFRA. EMIMA CASTAÑEDA ALVAREZ  
PRESIDENTA DEL SMDF.  
HUAJICORI, NAY.

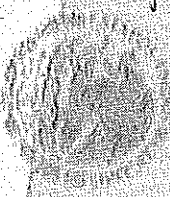

MEXICO  
 INSTITUTO NACIONAL ELECTORAL  
 CREDENCIAL PARA VOTAR

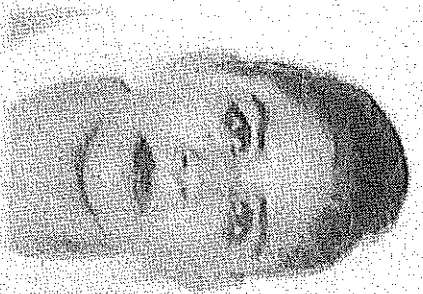

NOMBRE  
 DE LA CRUZ  
 RIOS  
 JUANA

DOMICILIO  
 - LUGO PEÑA COLORADA SN  
 LUGO PEÑA COLORADA 63489  
 HUAJICORI, NAY.

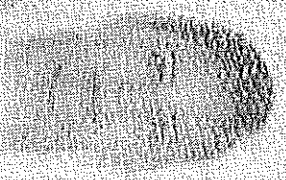

SECCION

CLAVE DE ELECTOR CPRSJN74062418N600  
 CURP  
 CURPJ740624MINTRSN00  
 AÑO DE REGISTRO  
 1992 02  
 FECHA DE NACIMIENTO SECCION  
 24/06/1974 0213  
 VIGENCIA  
 2021 - 2031

Fecha de esta foto: 03/08



DOBLE EXTRACTO CARRIUS

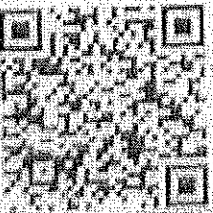
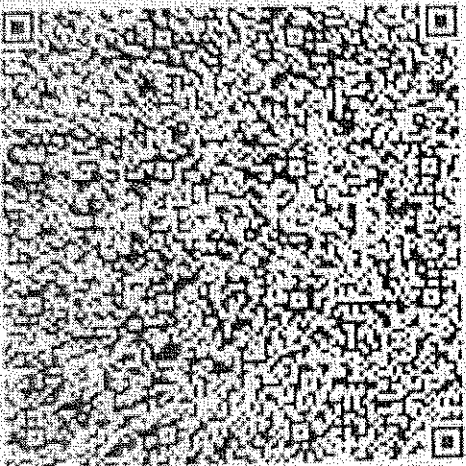
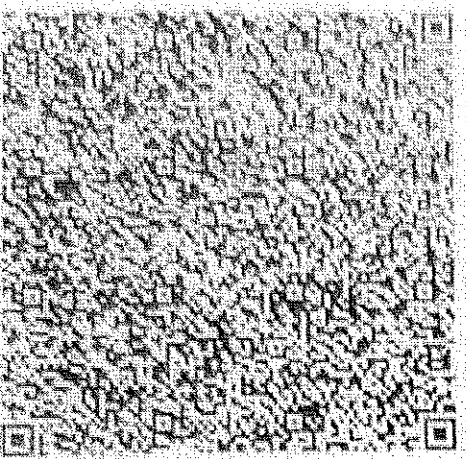

IDMEX22241306770<<0213053770552

